

MAPA DO CELÓW PROJEKTOWYCH  
skala 1:500  
miejscowość: NOWY SĄCZ

woj.: małopolskie  
powiat: m. Nowy Sącz  
j. ewid.: Nowy Sącz [126201\_1]  
obręb: 73 [0073]  
działka: 41/1, 41/2, 117, 122/4 i inne

s.m. 2000 - 7.115.18.07.3.4  
s.m. 1965 - 184.111.214.2

ID Pracy: GEO.6640.6724.2022

Ks. rob.: 33/2022  
Układ współrzędnych "2000"  
Układ odniesienia "Kronsztadt 86"

Warunkiem rozpoczęcia prac budowlanych jest wytyczenie w terenie projektowanej budowli, a po jej zakończeniu wykonanie inwentaryzacji powykonawczej przez jednostki wykonawstwa geodezyjnego na zlecenie inwestora.

Niniejsze opracowanie nie może służyć do projektowania obiektów budowlanych sytuowanych w odległościach minimalnych od granic przewidzianych przez Prawo Budowlane.

Wykonał:

inż. Paweł Gruca  
GEODETA UPRAWNIONY  
świadectwo nr 15937  
tel. +48 696 44 63 63

**Biuro Geodezji Paweł Gruca**  
33-395 Chelmiec,  
ul. Danuty Szaflarskiej 9  
tel. +48 18 44 888 66  
pgruca@biurogeodezji.pl  
www.biurogeodezji.pl  
NIP 7341190212 REGON 490819619

Chelmiec, 12.07.2022r.

5498200.00  
7478150.00

----- - zakres opracowania  
----- - linia rozgraniczająca z planu zagospodarowania przestrzennego

Mapę sporządzono jako opracowanie jednostkowe na podstawie pomiaru bezpośredniego, materiału archiwalnego zasobu (mapy zasadniczej w skali 1:500 oraz mapy ewidencji gruntów w skali 1:1000) oraz operatów technicznych ID Zasobu: P.1262.2022.52, P.1262.2022.357, P.1262.2022.628.

Granice działek przyjęto na podstawie danych z zasobu ewidencji gruntów.

Stan aktualny na dzień: 05.07.2022r.

Poza wykazanymi na niniejszej mapie urządzeniami podziemnymi nie wyklucza się istnienia w terenie innych urządzeń i budowli podziemnych, dla których brak jest informacji branżowych lub nie były zgłoszone do inwentaryzacji.

Mapa została wykonana bez ustalania obciążeń służebnościami gruntowymi.

Mapa nie może służyć do celów rozgraniczeniowych.

Potwierdzam zgodność treści mapy z oryginałem w zakresie opracowania geodezyjnego, przyjętego do państwowego zasobu geodezyjno - kartograficznego pod nr GEO.6640.6724.2022\_87214 z dnia 21.07.2022r.

LEGENDA:

- proj. rurociągi ciepłownicze ułożone w poziomie  
+ rury dla monitoringu 4xRHDPEt fi 40 mm
- proj. rurociągi ciepłownicze ułożone w pionie  
+ rury dla monitoringu 4xRHDPEt fi 40 mm
- studnia SKR-1 do monitoringu
- zakres realizacji przedmiotowej inwestycji
- granice działek ewidencyjnych
- zasięg obszaru oddziaływania (1,0 m)
- obszar MPZP zgodnie z uchwałą Nr XV/147/2015 Rady Miasta Nowego Sącza z dnia 15 września 2015 r. w sprawie uchwalenia zmiany miejscowego planu zagospodarowania przestrzennego miasta Nowego Sącza "Nowy Sącz - 29 Śródmieście"
- C52ZU teren zieleni urządzonej
- C51Mz teren zabudowy mieszkaniowej willowej
- 58KDd teren komunikacji - droga publiczna klasy dojazdowej

Długość sieci od od pkt."A" do TR-2: L = 92,00 mb  
Długość sieci od TR-2 do Z-19: L = 16,40 mb  
Długość przyłącza od TR-2 do Z-32: L = 24,60 mb  
Długość sieci od TR-1 do pkt.1\* L = 485,40 mb  
Długość przyłącza od TR-2 do bud. Matejki 50 L = 141,50 mb  
Długość przyłącza od TR-3 do bud. Matejki 32 L = 10,70 mb  
Długość przyłącza od TR-4 do bud. Długosza 17 L = 3,70 mb  
Razem długość sieci i przyłączy dla całego zadania: L = 641,30 mb  
Długość sieci prowadzona w pasie drogowym ul. Matejki: L = 179,20 mb

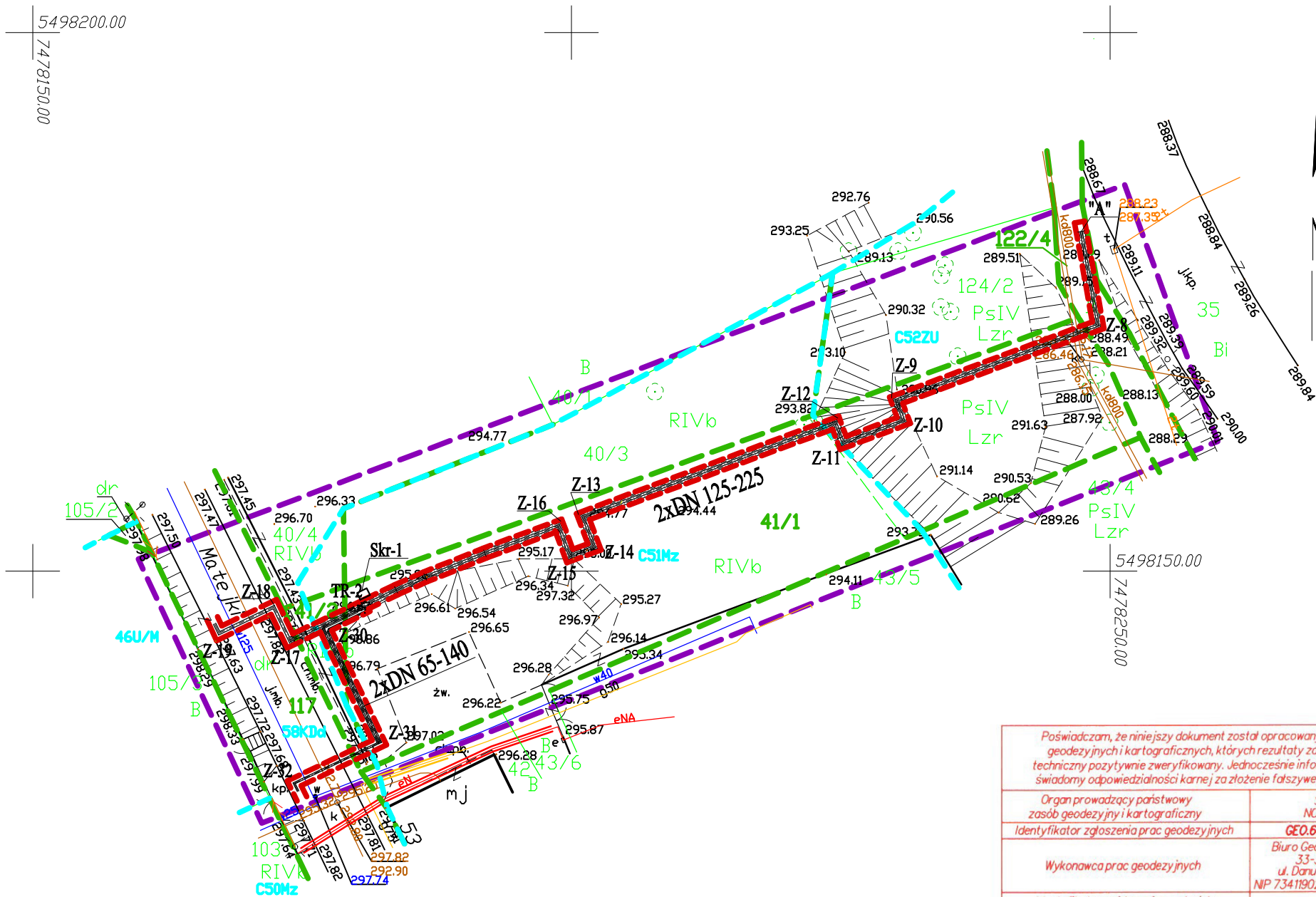

Poświadczam, że niniejszy dokument został opracowany w wyniku prac geodezyjnych i kartograficznych, których rezultaty zawiera operat techniczny pozytywnie zweryfikowany. Jednocześnie informuję, że jestem świadomy odpowiedzialności karnej za złożenie fałszywego oświadczenia.

Organ prowadzący państwowy zasób geodezyjny i kartograficzny	IDENTYFIKATOR ZGŁOSZENIA PRAC GEODEZYJNYCH
Wykonawca prac geodezyjnych	IDENTYFIKATOR EWIDENCYJNY MATERIAŁU ZASOBU - OPERATU TECHNICZNEGO
Nr oraz data sporządzenia protokołu weryfikacji wyników zgłoszonych prac geodezyjnych	Imię, nazwisko, podpis oraz numer uprawnień zawodowych kierownika prac

STAROSTA NOWOSĄDECKI  
GEO.6640.6724.2022  
Biuro Geodezji Paweł Gruca  
33-395 Chelmiec,  
ul. Danuty Szaflarskiej 9  
NIP 7341190212 REGON 490819619  
P.1262.2022.109  
GEO.6640.6724.2022\_87214 z dnia 21.07.2022r.  
inż. Paweł Gruca  
świadectwo nr 15937

AGmar  
PROJEKT

PRZEDSIĘBIORSTWO USŁUGOWE  
"AGMAR - PROJEKT"  
adres: ul. Brzeziny 8, 33-300 Nowy Sącz  
tel. 606 832 649  
e-mail: agmarprojekt@interia.pl

INWESTOR:	Miejskie Przedsiębiorstwo Energetyki Ciepłej Sp. z o.o. 33-300 Nowy Sącz, ul. Wiśniowieckiego 56		
TEMAT PROJEKTU:	Budowa osiedlowej sieci ciepłowniczej i przyłączy do budynków Długosza 35, Matejki 28, Matejki 32, Długosza 17 w Nowym Sączu w ramach zadania p.n. "Likwidacja 4 kotłów gazowych w budynkach Długosza 35 i Matejki 28".		
TEMAT RYSUNKU:	PROJEKT ZAGOSPODAROWANIA TERENU - cz.2		STADIUM: PZT
PROJEKTANT:	inż. Marek Hoszowski	AB.III.7131/2000 Nr ewid. 380/2000	SKALA: 1:500
PROJEKTANT SPRAWDZAJĄCY:	inż. Mirosław Olszowski	UAN-7342-139/91	DATA OPRAC: 12.2022
ZESPÓŁ PROJEKTOWY:	mgr inż. Agnieszka Hoszowska-Ciapała		NR RYS.: 1.2