

RZUT

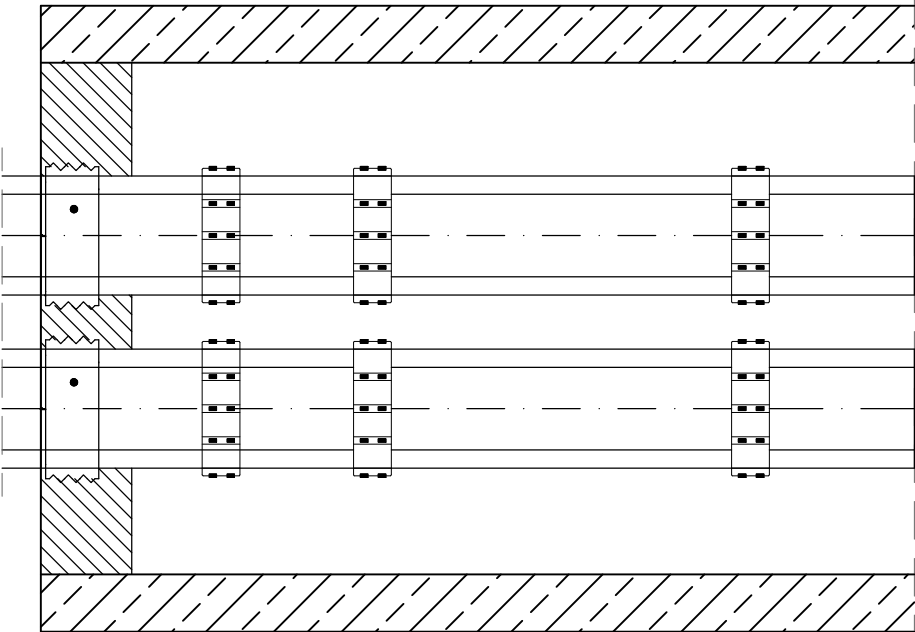

- UWAGA:
1. DOKONAĆ DEMONTAŻU KANAŁU PO DWÓCH STRONACH ODCINKÓW PRZEZNACZONYCH DO POZOSTAWIENIA
  2. ZDEMONTOWAĆ ISTNIEJĄCE RUROCIĄGI ODCINKAMI O DŁUGOŚCIACH NA KTORE POZWALA ISTNIEJĄCY WYKOP
  3. W RAZIE KONIECZNOŚCIZDEMONTOWANE RUROCIĄGI CIĄĆ NA KRÓTSZE ODCINKI
  4. ZDEMONTOWAĆ PODUSZKI ŚLIZGOWE
  5. NA RURY PREIZOLOWANE ZAMONTOWAĆ PŁOZY DYSTANSOWE WG WYTYCZNYCH Z CZĘŚCI OPISOWEJ
  6. ROZSTAW CO 1,5M – PODWOJNE PŁOZY NA KOŃCACH RUR
  7. RUROCIĄGI WPROWADZAĆ DO KANAŁÓW W MOŻLIWIE NAJDUŁSZYCH ODCINKACH OGRANICZAJĄC ILOŚĆ SPAWÓW
  8. KOŃCE KANAŁU ZAMUROWAĆ I USZCZELNIĆ

KANAŁ OBUSTRONNIE ZAMUROWAĆ  
NP. BLOCKAMI BĘTONOWYMI  
USZCZELNIĆ PIĘRŚCIENIAMI USZCZELNIAJĄCYMI  
ORAZ WYKONAĆ IZOLACJĘ PEZWCIWILGOCIOWĄ  
NP. 2x PAPA NA LEPIKU

PRZEKRÓJ

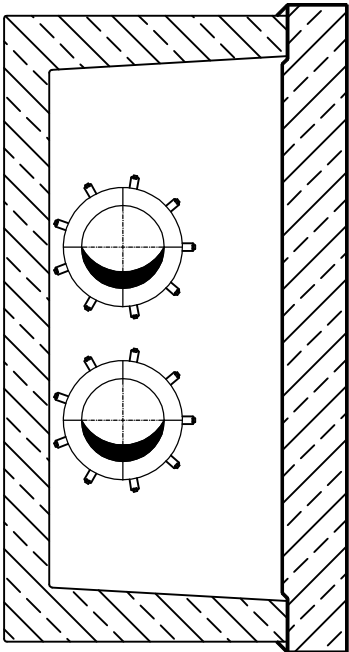

PRZEKRÓJ KANAŁU CIEPŁOWNICZEGO  
PROWADZENIE RUROCIĄGÓW PREIZOLOWANYCH  
NA PŁOZACH DYSTANSOWYCH Z KÓŁKAMI

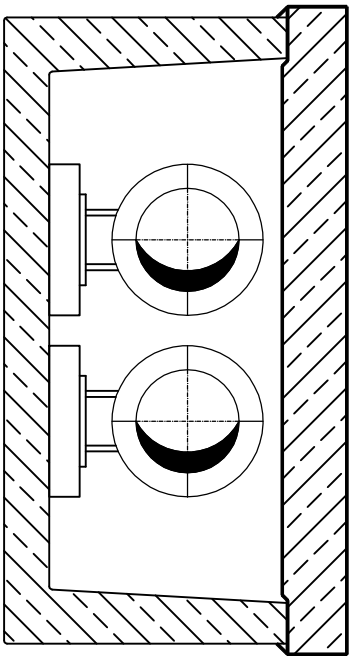

PRZEKRÓJ KANAŁU CIEPŁOWNICZEGO  
TYP C – STAN ISTNIEJĄCY  
RURARZ I PODUSZKI ŚLIZGOWE ZDEMONTOWAĆ

PROJEKTOWANIE-NADZORY SIECI I INSTALACJI SANITARNYCH mgr inż. Jacek Wojnar					
inwestor:	MIEJSKIE PRZEDSIĘBIORSTWO ENERGETYKI CIEPLNEJ SP. Z O.O. ul. Wiśniowieckiego 56, 33–300 Nowy Sącz			nr:	19/SP/2020
nazwa zadania:	LIKWIDACJA GRUPOWYCH WĘZŁÓW WYMIENNIKOWYCH ZLOKALIZOWANYCH PRZY UL. I BRYGADY 14, I BRYGADY 20, KORZENIOWSKIEGO 10 W NOWYM SĄCZU – BUDOWA I PRZEBUDOWA OSIEDLWEJ SIECI CIEPŁOWNICZEJ I PRZYŁĄCZY DO BUDYNKÓW			data:	2020
faza:	PROJEKT BUDOWLANY – WYKONAWCZY			skala:	— — — —
temat:	BUDOWA I PRZEBUDOWA OSIEDLWEJ SIECI CIEPŁOWNICZEJ W REJONIE UL. I BRYGADY I UL. KORZENIOWSKIEGO W NOWYM SĄCZU NA DZIAŁKACH EWIDENCYJNYCH NR: 23/19, 23/20, 23/21, 23/22, 23/33, 23/36 obr. 65 6/47 OBR. 66, 3/7, 3/16, 3/17, 3/19, 3/24, 3/26, 3/27, 6/35, 6/36, 16/1 obr. 68			nr rys.:	T-6.
rysunek:	PROWADZENIE SIECI W ISTN. KANAŁACH CIEPŁOWNICZYCH				
projektant:	mgr inż. JACEK WOJNAR Projektant instalacji sanitarnych upr. proj. UAN I–8340/A–186/88 upr. wyk. UAN–7342–33/93		zespół projektowy:	mgr inż. Bartłomiej Chmura	
sprawdzający:	mgr inż. Marcin Golonka <small>Uprawnienie budowlane do projektowania i kierowania robotami budowlanymi bez ograniczeń w szczególności: instalacyjnej w zakresie sieci, instalacji i urządzeń cieplnych, wentylacyjnych, gazowych, wodociagowych i kanalizacyjnych. Nr Ewid.: MAP0211/PWOS09</small>			mgr inż. Sylwia Jackowska	